



# **ΕΤΗΣΙΑ ΣΤΑΤΙΣΤΙΚΑ ΣΤΟΙΧΕΙΑ ΕΤΟΥΣ 2013**

**ΑΣΦΑΛΙΣΜΕΝΟΙ ΟΑΕΕ ΣΤΙΣ 31/12/2013**

ΚΩΔΙΚΟΣ ΔΝΣΗΣ	ΔΙΕΥΘΥΝΣΗ	ΠΑΛΑΙΟΙ ΑΣΦΑΛΙΣΜΕΝΟΙ (ΜΕΧΡΙ 31/12/1992)		ΣΥΝΟΛΟ ΠΑΛΑΙΩΝ ΑΣΦΑΛΙΣΜΕΝΩΝ	ΝΕΟΙ ΑΣΦΑΛΙΣΜΕΝΟΙ (ΑΠΟ 1/1/1993)		ΣΥΝΟΛΟ ΝΕΩΝ ΑΣΦΑΛΙΣΜΕΝΩΝ	ΓΕΝΙΚΟ ΣΥΝΟΛΟ
		ΥΠΟΧΡΕΩΤΙΚΗ ΑΣΦΑΛΙΣΗ	ΠΡΟΑΙΡΕΤΙΚΗ ΑΣΦΑΛΙΣΗ		ΥΠΟΧΡΕΩΤΙΚΗ ΑΣΦΑΛΙΣΗ	ΠΡΟΑΙΡΕΤΙΚΗ ΑΣΦΑΛΙΣΗ		
1100	ΚΕΝΤΡΟΥ ΑΘΗΝΩΝ	22.973	67	23.040	22.367	15	22.382	45.422
1200	ΙΛΙΣΣΙΩΝ	20.465	61	20.526	19.959	23	19.982	40.508
1300	ΑΝΑΤΟΛ.ΑΤΤΙΚΗΣ	28.047	114	28.161	28.510	67	28.577	56.738
1400	ΝΟΤΙΑΣ ΑΤΤΙΚΗΣ	29.417	72	29.489	27.411	39	27.450	56.939
1500	ΔΥΤΙΚΗΣ ΑΤΤΙΚΗΣ	32.486	66	32.552	30.542	41	30.583	63.135
1600	ΠΕΙΡΑΙΑ	22.369	182	22.551	19.937	162	20.099	42.650
1700	ΑΙΓΑΙΟΥ	18.352	652	19.004	19.499	1.009	20.508	39.512
1800	Α'ΤΟΜΕΑ ΘΕΣ/ΝΙΚΗΣ	31.648	260	31.908	31.557	291	31.848	63.756
1900	Β'ΤΟΜΕΑ ΘΕΣ/ΝΙΚΗΣ	31.235	455	31.690	32.119	512	32.631	64.321
2000	ΔΥΤ.ΜΑΚΕΔΟΝΙΑΣ	7.193	189	7.382	9.104	182	9.286	16.668
2100	ΑΝ.ΜΑΚΕΔ.&ΘΡΑΚΗΣ	14.435	399	14.834	15.894	338	16.232	31.066
2200	ΗΠΕΙΡΟΥ	11.622	627	12.249	15.964	974	16.938	29.187
2300	ΘΕΣΣΑΛΙΑΣ	19.218	304	19.522	23.925	350	24.275	43.797
2400	ΣΤΕΡΕΑΣ ΕΛΛΑΔΑΣ	15.712	252	15.964	16.861	355	17.216	33.180
2500	ΔΥΤΙΚΗΣ ΕΛΛΑΔΑΣ	20.405	454	20.859	25.581	598	26.179	47.038
2600	ΠΕΛΟΠΟΝΝΗΣΟΥ	16.283	513	16.796	20.034	613	20.647	37.443
2700	ΚΡΗΤΗΣ	18.959	720	19.679	20.939	925	21.864	41.543
3100	ΤΑΝΤΠ	5.146	35	5.181	2.382	5	2.387	7.568
3200	ΤΑΠΕΑΠΙ	30	0	30	31	0	31	61
	<b>ΣΥΝΟΛΟ</b>	<b>365.995</b>	<b>5.422</b>	<b>371.417</b>	<b>382.616</b>	<b>6.499</b>	<b>389.115</b>	<b>760.532</b>

### ΔΙΑΧΡΟΝΙΚΗ ΕΞΕΛΙΞΗ ΠΛΗΘΟΥΣ ΑΣΦΑΛΙΣΜΕΝΩΝ

	2008	2009	2010	2011	2012	2013
<b>ΠΑΛΑΙΟΙ ΑΣΦΑΛΙΣΜΕΝΟΙ</b>	492.979	478.157	459.055	430.193	393.346	371.417
<b>ΝΕΟΙ ΑΣΦΑΛΙΣΜΕΝΟΙ</b>	335.270	350.360	370.804	381.521	381.089	389.115

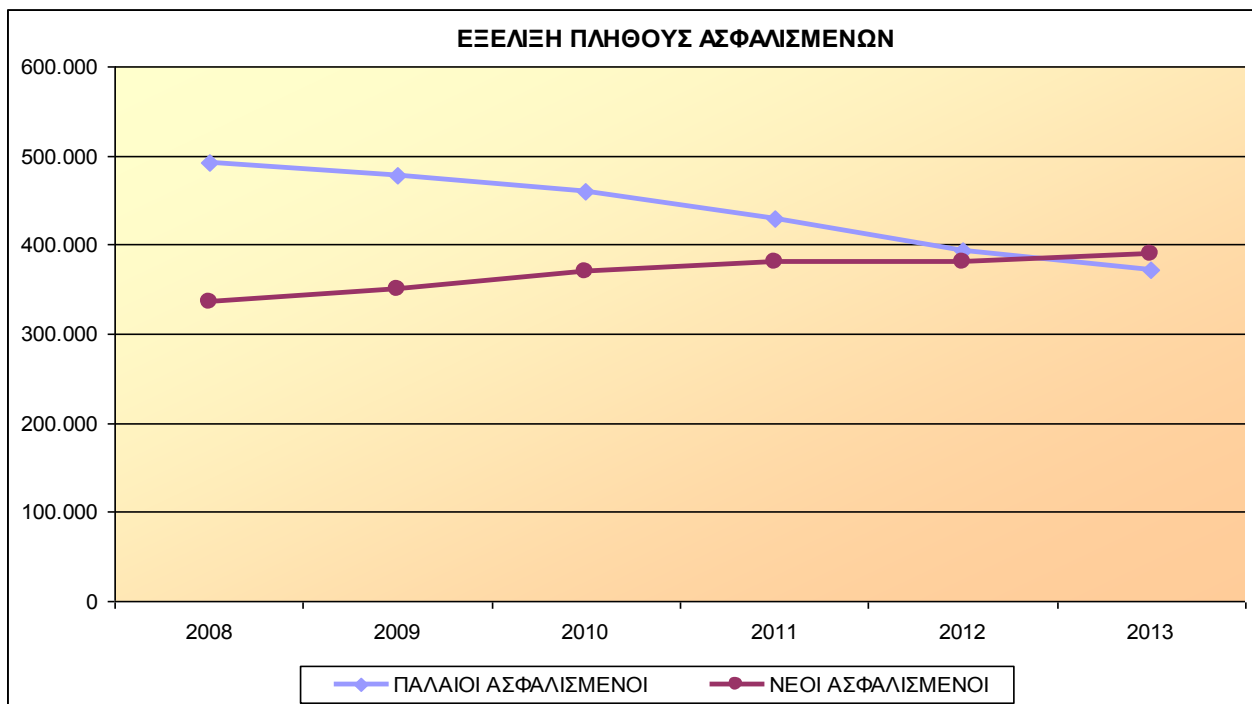

**ΚΑΤΑΝΟΜΗ ΑΣΦ/ΝΩΝ ΟΑΕΕ ΕΝΕΡΓΩΝ ΠΑΛΑΙΩΝ ΚΑΙ ΝΕΩΝ, ΑΝΑ ΦΥΛΟ ΚΑΤΑ ΠΕΝΤΑΕΤΙΑ ΗΛΙΚΙΑΣ**

ΗΛΙΚΙΑ	ΠΑΛΑΙΟΙ ΑΣΦ/ΝΟΙ		ΝΕΟΙ ΑΣΦ/ΝΟΙ		ΠΑΛΑΙΟΙ ΑΣΦ/ΝΟΙ	ΝΕΟΙ ΑΣΦ/ΝΟΙ	ΣΥΝΟΛΟ ΑΣΦ/ΝΩΝ
	ΑΝΔΡΕΣ	ΓΥΝΑΙΚΕΣ	ΑΝΔΡΕΣ	ΓΥΝΑΙΚΕΣ			
έως 25	8	6	12.906	7.507	14	20.413	20.427
26-30	21	13	36.151	18.963	34	55.114	55.148
31-35	149	35	65.809	30.815	184	96.624	96.808
36-40	11.716	3.122	67.768	32.785	14.838	100.553	115.391
41-45	50.115	18.979	36.157	19.651	69.094	55.808	124.902
46-50	66.957	23.616	14.257	11.218	90.573	25.475	116.048
51-55	62.140	21.459	6.816	8.215	83.599	15.031	98.630
56-60	48.421	15.750	3.879	5.409	64.171	9.288	73.459
61-65	21.344	8.314	2.242	3.348	29.658	5.590	35.248
66-70	8.294	3.033	950	1.687	11.327	2.637	13.964
70 και άνω	5.381	2.544	813	1.769	7.925	2.582	10.507
<b>ΣΥΝΟΛΟ</b>	<b>274.546</b>	<b>96.871</b>	<b>247.748</b>	<b>141.367</b>	<b>371.417</b>	<b>389.115</b>	<b>760.532</b>

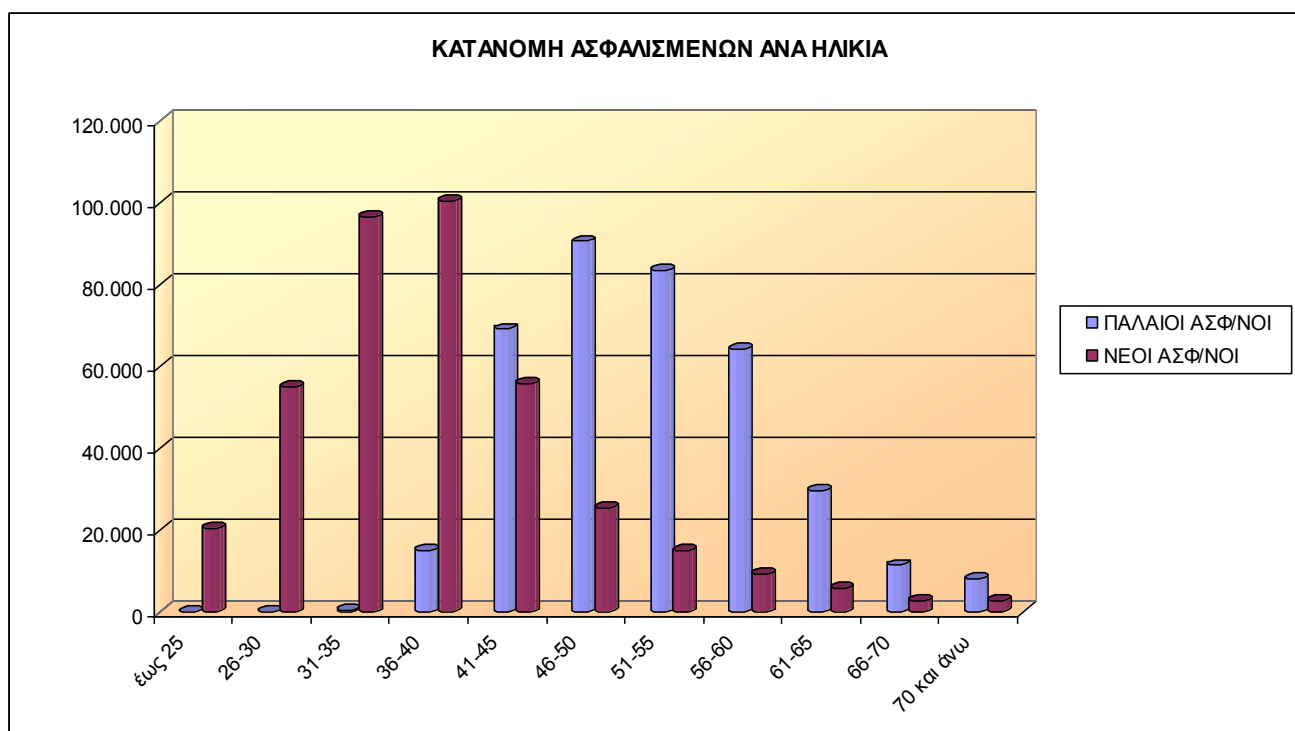

## ΣΥΝΤΑΞΙΟΥΧΟΙ ΟΑΕΕ

### ΑΝΑΠΗΡΙΑΣ

ΗΛΙΚΙΑ	ΣΥΝΟΛΟ ΣΥΝΤ/ΧΩΝ		ΣΥΝΟΛΟ	Μ.Ο. ΣΥΝΤΑΞΗΣ	
	ΑΝΔΡΕΣ	ΓΥΝΑΙΚΕΣ		ΑΝΔΡΕΣ	ΓΥΝΑΙΚΕΣ
0-50	1.352	516	1.868	€ 571,52	€ 548,77
51-55	1.353	445	1.798	€ 713,64	€ 622,35
56-60	2.686	860	3.546	€ 774,36	€ 636,97
61-65	4.112	1.234	5.346	€ 770,54	€ 600,37
66-70	4.737	1.379	6.116	€ 694,72	€ 563,70
71-75	3.691	955	4.646	€ 606,01	€ 507,22
76-80	2.807	693	3.500	€ 560,09	€ 473,85
81-85	1.695	469	2.164	€ 552,33	€ 479,47
86-90	586	309	895	€ 513,05	€ 463,35
91-	179	110	289	€ 472,09	€ 451,16
ΧΩΡΙΣ ΗΛΙΚΙΑ	5	3	8	€ 473,76	€ 564,29
<b>ΣΥΝΟΛΟ</b>	<b>23.203</b>	<b>6.973</b>	<b>30.176</b>	<b>€ 664,14</b>	<b>€ 553,31</b>

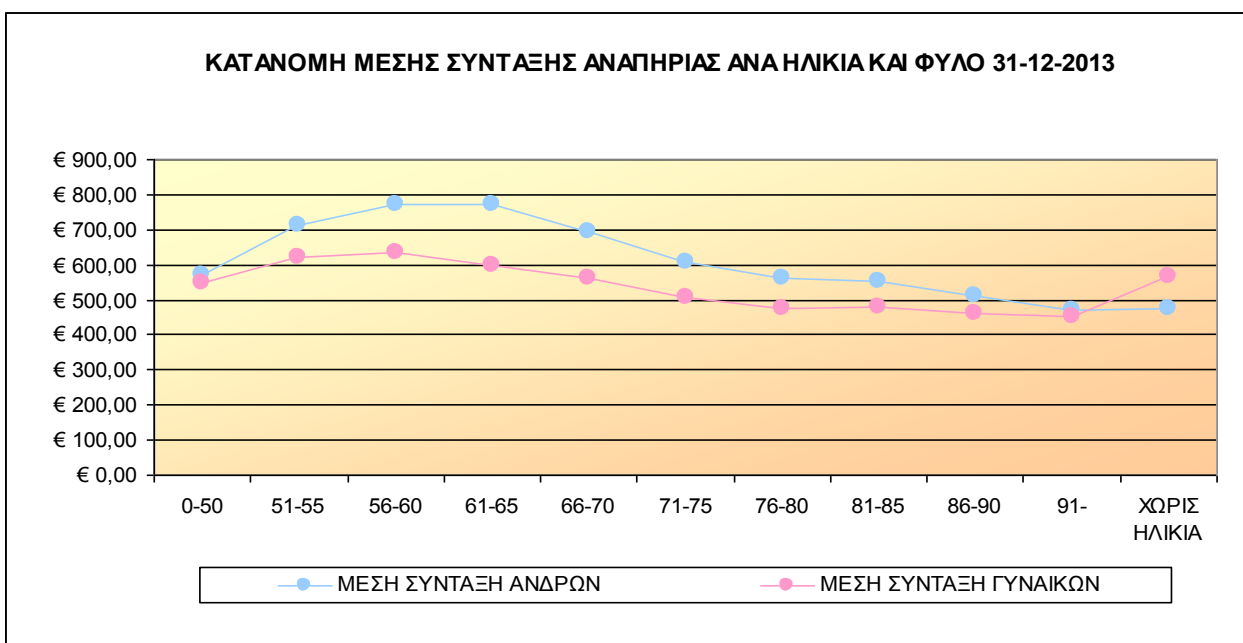
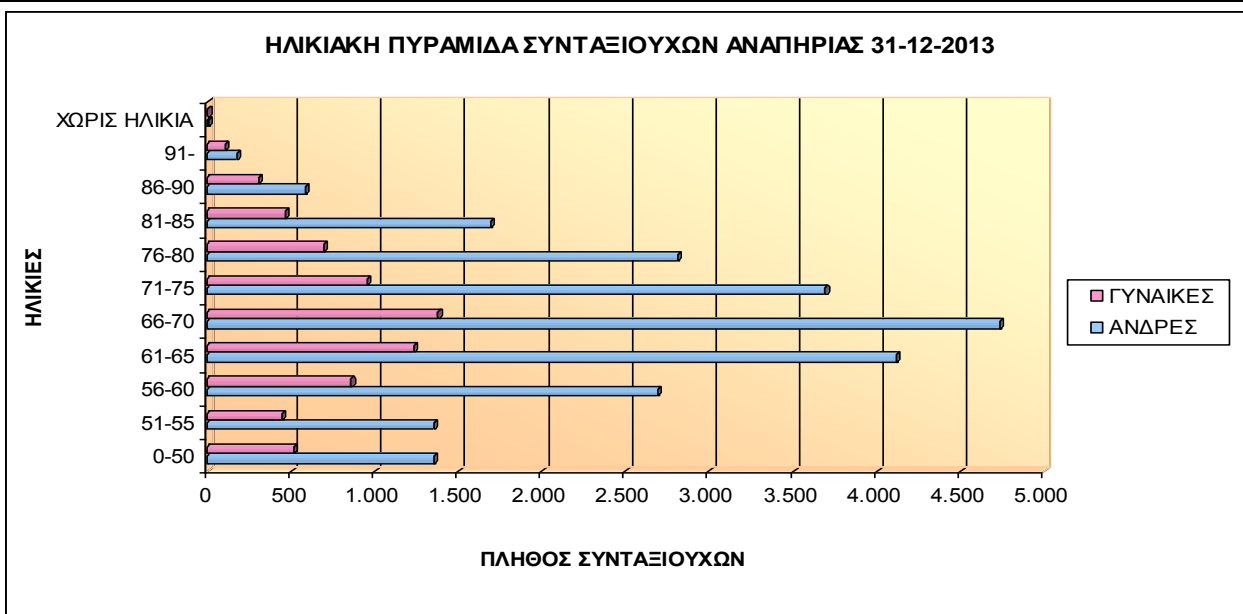

## ΓΗΡΑΤΟΣ

ΗΛΙΚΙΑ	ΣΥΝΟΛΟ ΣΥΝΤ/ΧΩΝ		ΣΥΝΟΛΟ	Μ.Ο. ΣΥΝΤΑΞΗΣ	
	ΑΝΔΡΕΣ	ΓΥΝΑΙΚΕΣ		ΑΝΔΡΕΣ	ΓΥΝΑΙΚΕΣ
0-50	105	47	152	€ 870,02	€ 797,10
51-55	145	117	262	€ 928,88	€ 887,45
56-60	1.445	377	1.822	€ 1.165,96	€ 1.040,33
61-65	22.527	2.170	24.697	€ 1.390,22	€ 1.201,55
66-70	40.511	10.974	51.485	€ 1.131,50	€ 842,16
71-75	35.014	8.545	43.559	€ 910,95	€ 704,83
76-80	31.645	7.256	38.901	€ 751,52	€ 608,80
81-85	21.668	4.507	26.175	€ 664,82	€ 543,13
86-90	9.150	2.095	11.245	€ 626,85	€ 516,63
91-	2.778	602	3.380	€ 573,16	€ 487,39
ΧΩΡΙΣ ΗΛΙΚΙΑ	33	11	44	€ 695,08	€ 537,76
<b>ΣΥΝΟΛΟ</b>	<b>165.021</b>	<b>36.701</b>	<b>201.722</b>	<b>€ 948,37</b>	<b>€ 726,21</b>

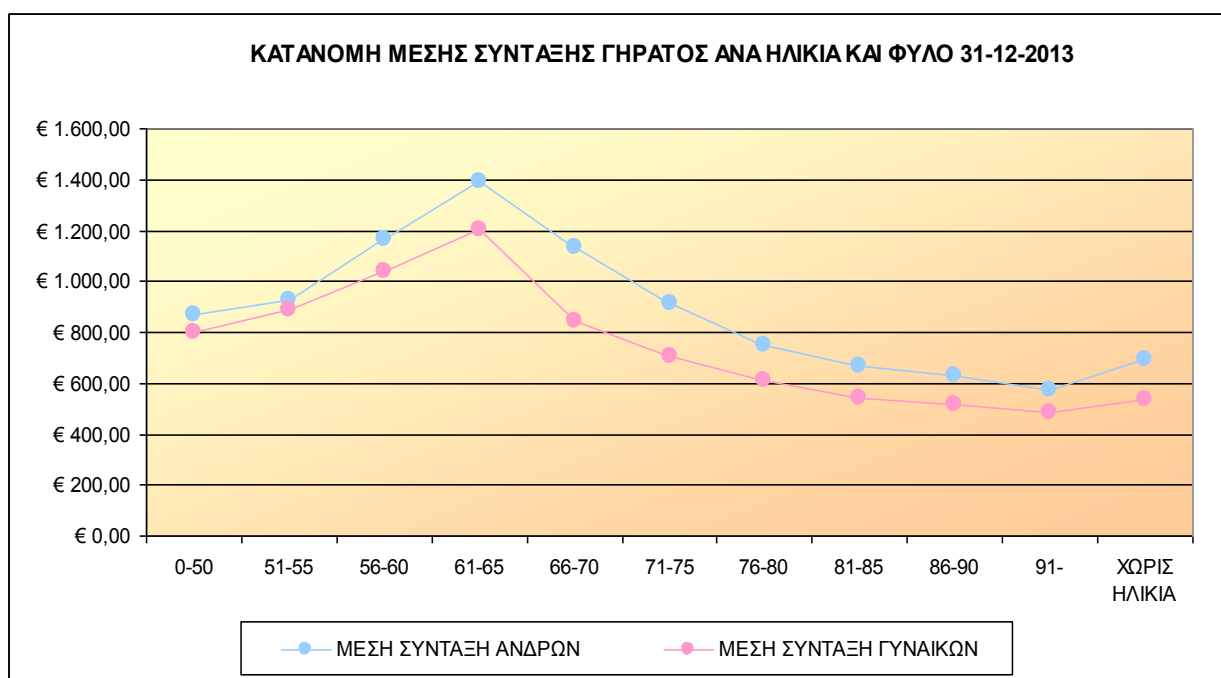
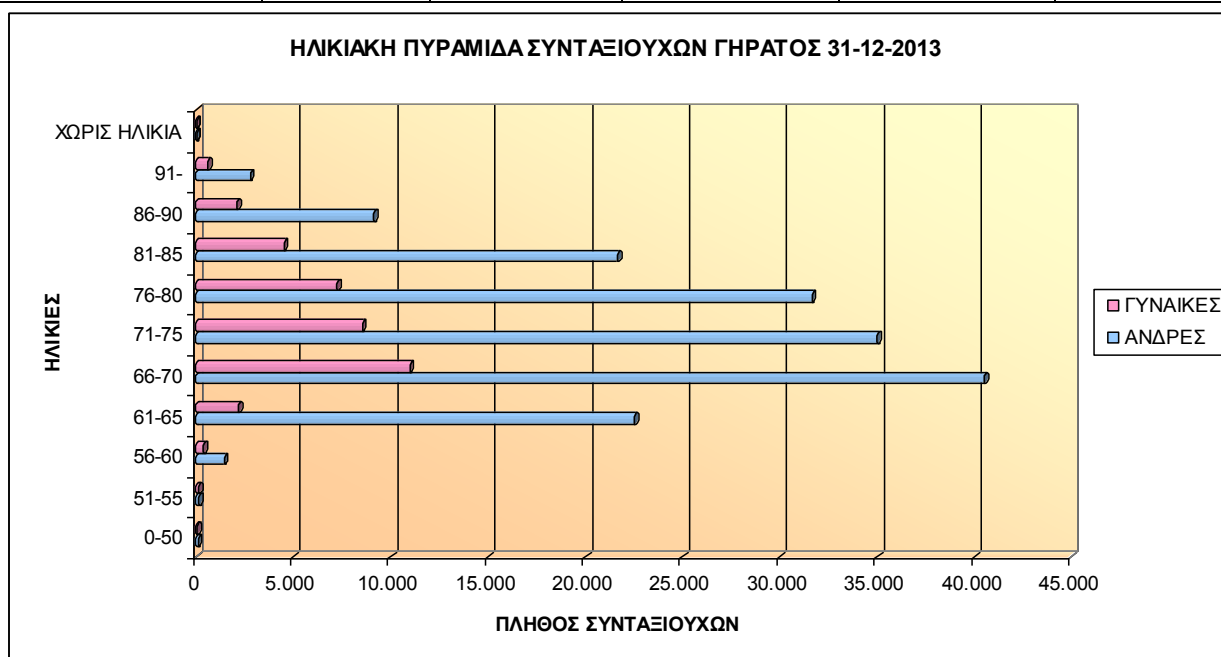

## ΘΑΝΑΤΟΥ

ΗΛΙΚΙΑ	ΣΥΝΟΛΟ ΣΥΝΤ/ΧΩΝ		ΣΥΝΟΛΟ	Μ.Ο. ΣΥΝΤΑΞΗΣ	
	ΑΝΔΡΕΣ	ΓΥΝΑΙΚΕΣ		ΑΝΔΡΕΣ	ΓΥΝΑΙΚΕΣ
0-50	2.108	4.890	6.998	€ 243,59	€ 357,54
51-55	191	3.710	3.901	€ 346,88	€ 471,23
56-60	290	6.126	6.416	€ 349,18	€ 498,46
61-65	383	9.058	9.441	€ 368,50	€ 493,93
66-70	516	13.165	13.681	€ 395,21	€ 475,91
71-75	468	15.034	15.502	€ 365,60	€ 442,75
76-80	581	19.809	20.390	€ 348,74	€ 424,04
81-85	564	18.277	18.841	€ 327,98	€ 408,44
86-90	315	11.237	11.552	€ 312,13	€ 392,89
91-	152	4.565	4.717	€ 316,78	€ 383,84
ΧΩΡΙΣ ΗΛΙΚΙΑ	9	2.756	2.765	€ 449,30	€ 354,05
<b>ΣΥΝΟΛΟ</b>	<b>5.577</b>	<b>108.627</b>	<b>114.204</b>	<b>€ 311,15</b>	<b>€ 432,24</b>

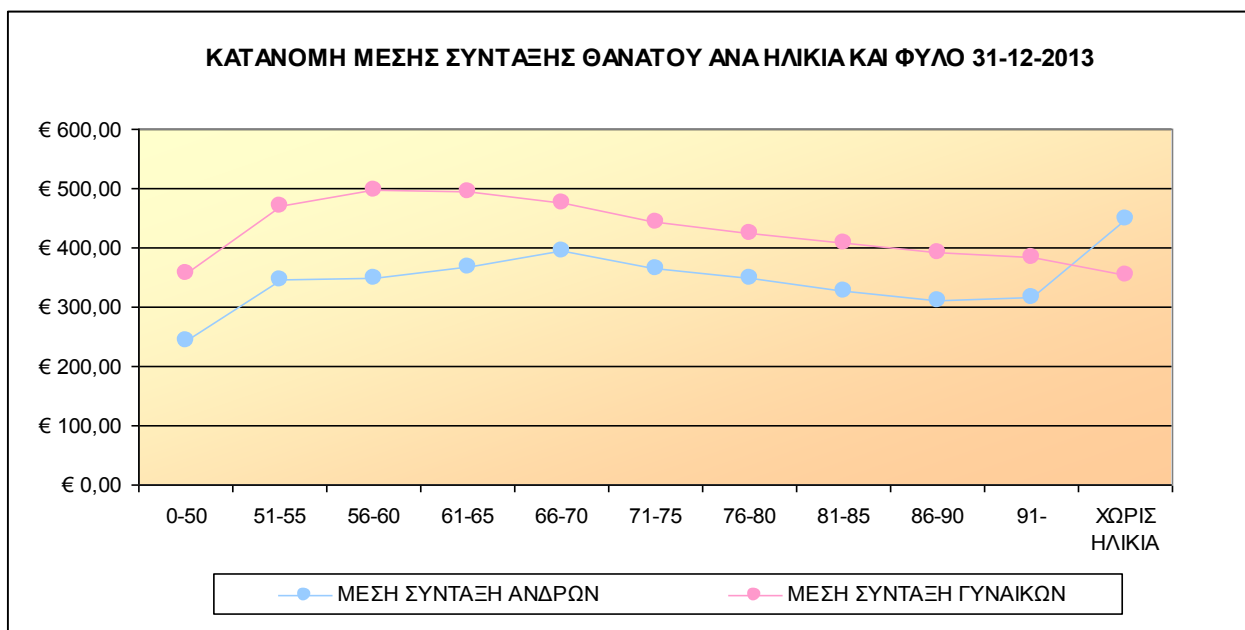
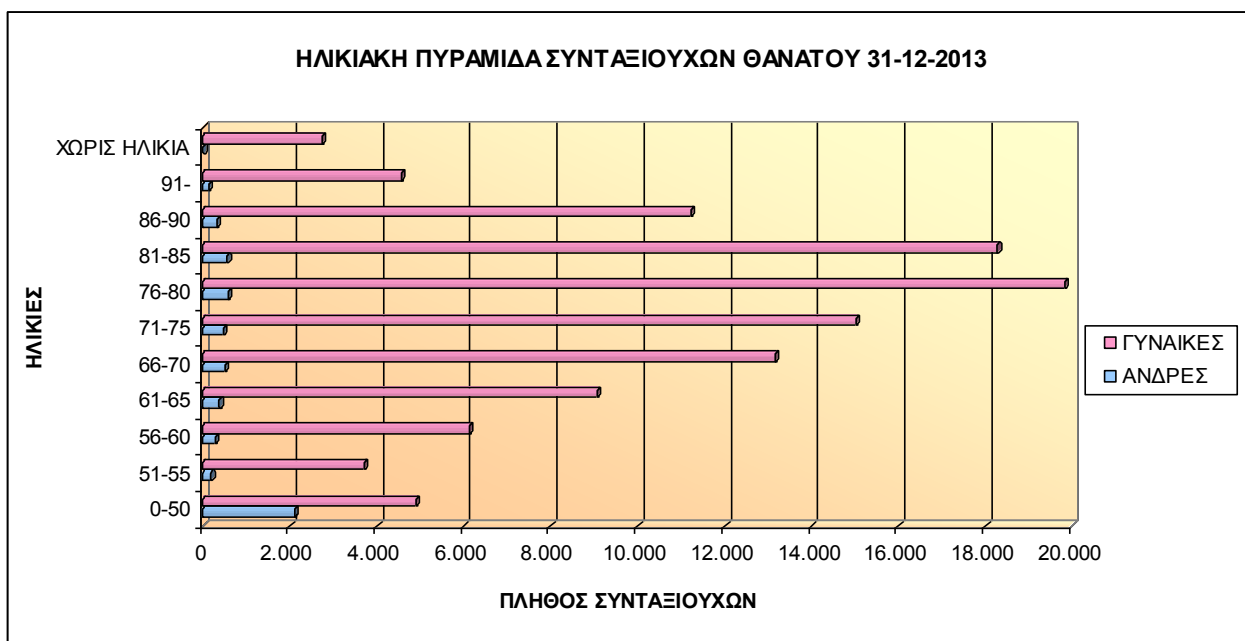



**ΚΑΤΑΝΟΜΗ ΠΛΗΘΟΥΣ ΣΥΝΤΑΞΙΟΥΧΩΝ ΟΑΕΕ ΚΑΤΑ ΠΟΣΟ  
ΣΥΝΤΑΞΗΣ ΚΛΙΜΑΚΟΥΜΕΝΟ ΚΑΤΑ 100 € ΕΤΟΥΣ 2013**

ΠΟΣΟ ΣΥΝΤΑΞΗΣ		ΚΑΤΗΓΟΡΙΑ ΣΥΝΤΑΞΗΣ					
ΑΠΟ	ΕΩΣ	ΑΝΑΠΗΡΙΑΣ	ΓΗΡΑΤΟΣ	ΘΑΝΑΤΟΥ	ΦΥΜΑΤΙΩΣΗΣ	ΠΑΡΑΠΛΗΓΙΚΟΙ	ΣΥΝΟΛΟ
0,01	100,00	66	481	1.098	0	0	1.645
100,01	200,00	150	1.516	3.924	0	0	5.590
200,01	300,00	208	2.190	10.837	0	0	13.235
300,01	400,00	515	2.097	51.671	0	41	54.324
400,01	500,00	11.858	33.309	19.600	24	1	64.792
500,01	600,00	4.131	18.600	11.014	0	2	33.747
600,01	700,00	3.848	19.626	6.420	0	26	29.920
700,01	800,00	2.535	19.255	4.040	3	2.383	28.216
800,01	900,00	2.042	18.118	2.294	1	263	22.718
900,01	1.000,00	1.575	15.413	1.414	1	0	18.403
1.000,01	1.100,00	1.186	12.732	815	1	0	14.734
1.100,01	1.200,00	805	11.089	441	0	0	12.335
1.200,01	1.300,00	450	9.657	255	0	0	10.362
1.300,01	1.400,00	286	8.382	142	0	0	8.810
1.400,01	1.500,00	192	7.664	97	0	0	7.953
1.500,01	1.600,00	110	6.910	49	0	0	7.069
1.600,01	1.700,00	61	4.383	39	0	0	4.483
1.700,01	1.800,00	67	2.840	27	0	0	2.934
1.800,01	1.900,00	29	1.988	8	0	0	2.025
1.900,01	2.000,00	17	1.572	8	0	0	1.597
2.000,01	2.100,00	21	1.169	5	0	0	1.195
2.100,01	2.200,00	13	880	5	0	0	898
2.200,01	2.300,00	12	614	0	0	0	626
2.300,01	2.400,00	5	419	3	0	0	427
2.400,01	2.500,00	3	289	4	0	0	296
2.500,01	2.600,00	2	200	1	0	0	203
2.600,01	2.700,00	0	161	0	0	0	161
2.700,01	2.800,00	3	97	1	0	0	101
2.800,01	2.900,00	0	81	2	0	0	83
2.900,01	3.000,00	1	52	0	0	0	53
3.000,01	3.100,00	1	43	0	0	0	44
3.100,01	3.200,00	0	21	0	0	0	21
3.200,01	3.300,00	0	13	0	0	0	13
3.300,01	3.400,00	0	12	0	0	0	12
3.400,01	3.500,00	0	4	0	0	0	4
3.500,01	3.600,00	0	6	0	0	0	6
3.600,01	3.700,00	0	5	0	0	0	5
3.700,01	3.800,00	1	5	0	0	0	6
3.900,01	4.000,00	0	1	0	0	0	1
4.100,01	4.200,00	0	3	0	0	0	3
4.400,01	4.500,00	0	1	0	0	0	1
4.600,01	4.700,00	0	1	0	0	0	1
4.900,01	5.000,00	0	1	0	0	0	1
<b>ΣΥΝΟΛΟ</b>		<b>30.193</b>	<b>201.900</b>	<b>114.214</b>	<b>30</b>	<b>2.716</b>	<b>349.053</b>

### ΚΑΤΑΝΟΜΗ ΠΛΗΘΟΥΣ ΣΥΝΤΑΞΙΟΥΧΩΝ ΑΝΑ ΚΑΤΗΓΟΡΙΑ

31-12-2013

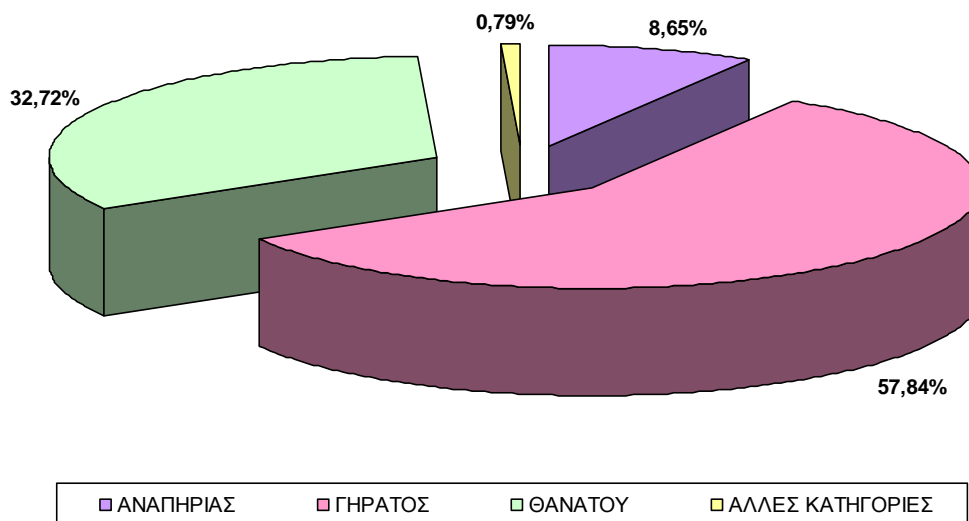

### ΠΛΗΘΟΣ ΑΣΦΑΛΙΣΜΕΝΩΝ - ΣΥΝΤΑΞΙΟΥΧΩΝ Ο.Α.Ε.Ε.

ΕΤΗ	2009	2010	2011	2012	2013
<b>ΑΣΦΑΛΙΣΜΕΝΟΙ</b>	819.423	820.778	802.915	766.073	752.964
<b>ΣΥΝΤΑΞΙΟΥΧΟΙ</b>	315.122	322.358	333.829	342.606	349.053
<b>ΣΧΕΣΗ ΑΣΦ/ΝΩΝ - ΣΥΝΤ/ΧΩΝ</b>	<b>2,60</b>	<b>2,55</b>	<b>2,41</b>	<b>2,24</b>	<b>2,16</b>

\* Δεν περιλαμβάνονται ασφαλισμένοι και συνταξιούχοι ΤΑΝΤΠ

### ΠΛΗΘΟΣ ΑΣΦΑΛΙΣΜΕΝΩΝ-ΣΥΝΤΑΞΙΟΥΧΩΝ ΟΑΕΕ ΚΑΙ ΛΟΓΟΣ ΑΣΦΑΛΙΣΜΕΝΩΝ ΠΡΟΣ ΣΥΝΤΑΞΙΟΥΧΟΥΣ

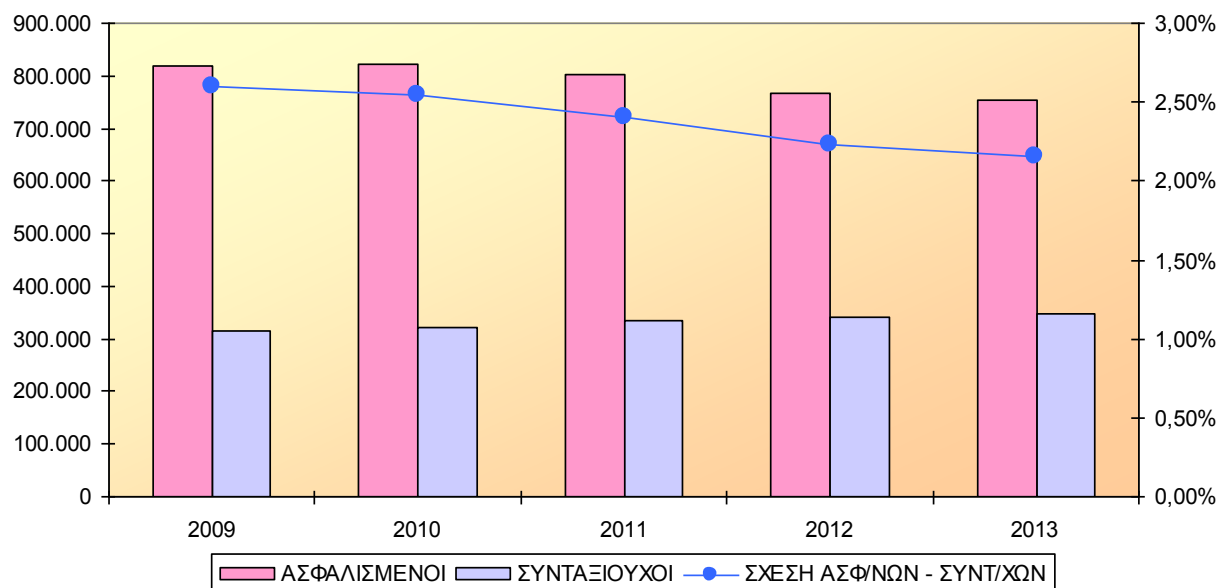

ΝΕΟΙ ΣΥΝΤΑΞΙΟΥΧΟΙ ΟΑΕΕ ΕΤΗΣΙΩΣ				
2009	2010	2011	2012	2013

Αριθμός νέων συντάξεων που εκδόθηκαν μέσα στο χρόνο					
ΓΗΡΑΤΟΣ	13.015	11.744	15.764	18.892	13.257
ΑΝΑΠΗΡΙΑΣ	2.401	2.315	2.604	2.347	1.568
ΘΑΝΑΤΟΥ	6.960	6.961	7.690	7.756	6.336

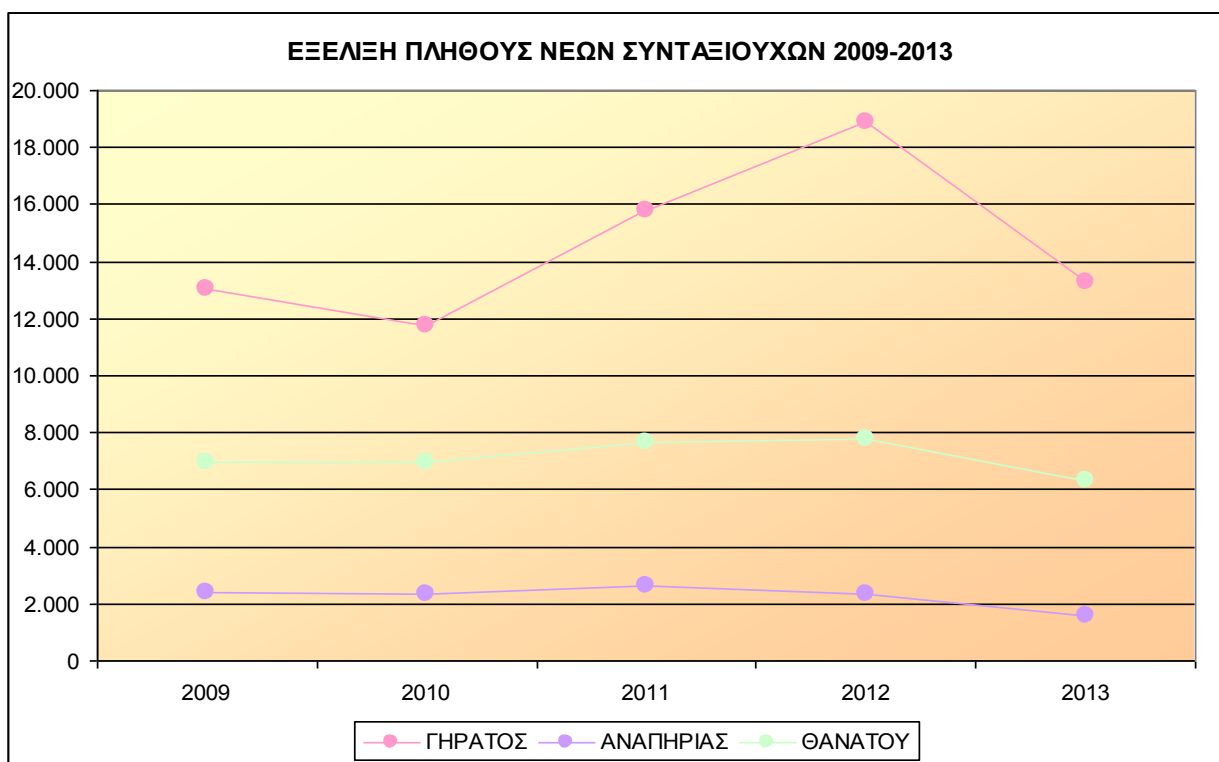

### ΕΞΕΛΙΞΗ ΣΥΝΤΑΞΙΟΥΧΩΝ ΣΤΑ ΚΑΤΩΤΑΤΑ ΟΡΙΑ

ΕΤΟΣ	ΚΑΤΗΓΟΡΙΑ	ΠΛΗΘΟΣ ΣΥΝΤΑΞΙΟΥΧΩΝ ΣΤΑ ΚΑΤΩΤΑΤΑ ΟΡΙΑ	ΣΥΝΟΛΟ ΣΥΝΤΑΞΙΟΥΧΩΝ (ΑΝΑΠΗΡΙΑΣ-ΓΗΡΑΤΟΣ-ΘΑΝΑΤΟΥ)	% ΣΥΝΤΑΞΙΟΥΧΩΝ ΣΤΑ ΚΑΤΩΤΑΤΑ ΟΡΙΑ
2009	Αναπηρίας	9.139	32.541	28,08%
	Γήρατος	15.315	171.551	8,93%
	Θανάτου	53.891	109.040	49,42%
2010	Αναπηρίας	8.836	32.535	27,16%
	Γήρατος	15.051	175.623	8,57%
	Θανάτου	52.979	110.595	47,90%
2011	Αναπηρίας	8.305	33.080	25,11%
	Γήρατος	15.429	184.681	8,35%
	Θανάτου	45.099	112.410	40,12%
2012	Αναπηρίας	7.326	30.477	24,04%
	Γήρατος	14.068	195.911	7,18%
	Θανάτου	45.662	113.264	40,31%
2013	Αναπηρίας	7.038	30.193	23,31%
	Γήρατος	13.052	201.900	6,46%
	Θανάτου	43.721	114.214	38,28%

ΕΤΟΣ	ΠΛΗΘΟΣ ΣΥΝΤΑΞΙΟΥΧΩΝ ΣΤΑ ΚΑΤΩΤΑΤΑ ΟΡΙΑ	ΣΥΝΟΛΟ ΣΥΝΤΑΞΙΟΥΧΩΝ (ΑΝΑΠΗΡΙΑΣ-ΓΗΡΑΤΟΣ-ΘΑΝΑΤΟΥ)	%ΣΥΝΤΑΞΙΟΥΧΩΝ ΣΤΑ ΚΑΤΩΤΑΤΑ ΟΡΙΑ
2009	78.345	313.132	25,02%
2010	76.866	318.753	24,11%
2011	68.833	330.171	20,85%
2012	67.056	339.652	19,74%
2013	63.811	346.307	18,43%

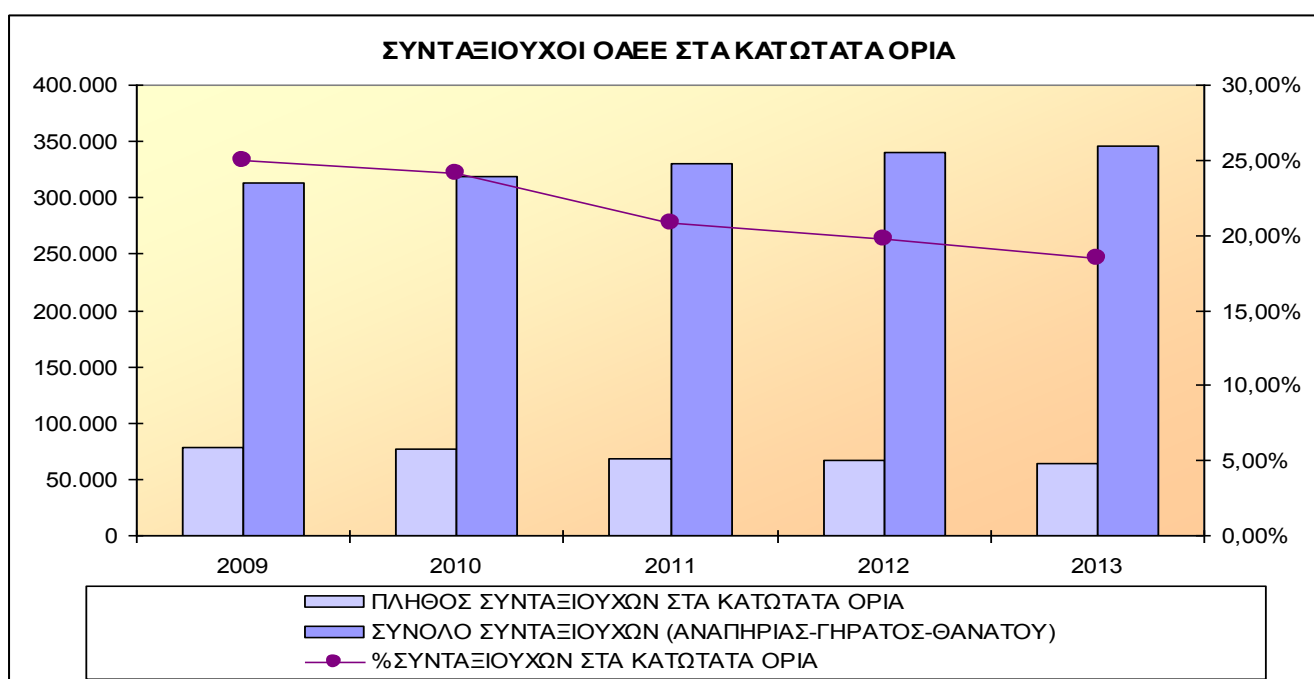

**ΕΠΙΚΟΥΡΙΚΑ ΤΑΜΕΙΑ**

		2009	2010	2011	2012	2013
<b>ΣΥΝΤΑΞΙΟΥΧΟΙ ΓΗΡΑΤΟΣ</b>						
<b>Τ.Ε.Α.Α.</b>	Πλήθος	2.598	2.595	2.629	2.662	2.632
	Μέση μηνιαία σύνταξη ανά συνταξιούχο	131,15	131,38	132,28	127,04	120,51
<b>Τ.Ε.Α.Π.Υ.Κ.</b>	Πλήθος	389	405	456	523	588
	Μέση μηνιαία σύνταξη ανά συνταξιούχο	682,00	713,20	662,92	603,27	550,15
<b>ΣΥΝΤΑΞΙΟΥΧΟΙ ΑΝΑΠΗΡΙΑΣ</b>						
<b>Τ.Ε.Α.Α.</b>	Πλήθος	647	633	625	585	517
	Μέση μηνιαία σύνταξη ανά συνταξιούχο	138,67	137,88	133,63	127,02	125,13
<b>Τ.Ε.Α.Π.Υ.Κ.</b>	Πλήθος	47	45	47	56	58
	Μέση μηνιαία σύνταξη ανά συνταξιούχο	587,00	636,53	633,38	571,75	573,30
<b>ΣΥΝΤΑΞΙΟΥΧΟΙ ΘΑΝΑΤΟΥ</b>						
<b>Τ.Ε.Α.Α.</b>	Πλήθος	679	716	784	843	853
	Μέση μηνιαία σύνταξη ανά συνταξιούχο	116,04	115,71	118,11	108,87	108,20
<b>Τ.Ε.Α.Π.Υ.Κ.</b>	Πλήθος	133	135	152	160	164
	Μέση μηνιαία σύνταξη ανά συνταξιούχο	305,00	326,96	330,74	334,60	332,18
<b>ΣΥΝΟΛΙΚΟ ΠΛΗΘΟΣ ΣΥΝΤΑΞΙΟΥΧΩΝ</b>		<b>2009</b>	<b>2010</b>	<b>2011</b>	<b>2012</b>	<b>2013</b>
<b>Τ.Ε.Α.Α.</b>		3.924	3.944	4.038	4.090	4.002
<b>Τ.Ε.Α.Π.Υ.Κ.</b>		569	585	655	739	810

	2009		2010		2011		2012		2013	
	Τ.Ε.Α.Α.	Τ.Ε.Α.Π.Υ.Κ.	Τ.Ε.Α.Α.	Τ.Ε.Α.Π.Υ.Κ.	Τ.Ε.Α.Α.	Τ.Ε.Α.Π.Υ.Κ.	Τ.Ε.Α.Α.	Τ.Ε.Α.Π.Υ.Κ.	Τ.Ε.Α.Α.	Τ.Ε.Α.Π.Υ.Κ.
<b>Αριθμός νέων συντάξεων που εκδόθηκαν μέσα στο χρόνο</b>										
α)λόγω γήρατος	82	29	111	32	124	64	128	79	62	88
β)λόγω αναπηρίας	15	4	20	1	15	2	9	10	2	4
γ)λόγω θανάτου	9	7	55	8	87	19	68	13	70	13
<b>ΣΥΝΟΛΟ</b>	<b>106</b>	<b>40</b>	<b>186</b>	<b>41</b>	<b>226</b>	<b>85</b>	<b>205</b>	<b>102</b>	<b>134</b>	<b>105</b>
<b>Μέση μηνιαία σύνταξη νέων συνταξιούχων σε €</b>										
α)λόγω γήρατος	€ 116,33	€ 750,00	€ 116,57	€ 703,88	€ 126,97	€ 339,01	€ 134,95	€ 256,64	€ 118,52	€ 270,88
β)λόγω αναπηρίας	€ 130,55	€ 570,00	€ 135,75	€ 861,98	€ 137,77	€ 692,21	€ 145,10	€ 260,92	€ 131,41	€ 321,65
γ)λόγω θανάτου	€ 100,07	€ 350,00	€ 109,49	€ 409,80	€ 109,98	€ 366,49	€ 105,48	€ 335,51	€ 113,71	€ 326,40
<b>Μέσος χρόνος ασφάλισης νέων συνταξιούχων σε έτη</b>										
α)λόγω γήρατος	29,00	22,00	28,00	19,31	29,00	11,17	30,00	10,01	27,00	10,48
β)λόγω αναπηρίας	23,00	15,00	26,00	22,00	20,00	17,50	20,00	10,00	20,00	11,25
γ)λόγω θανάτου	25,00	16,00	23,00	21,50	29,00	17,47	28,00	18,00	26,00	17,08
<b>Μέση ηλικία νέων συνταξιούχων</b>										
α)λόγω γήρατος	66,00	67,00	65,00	67,07	64,00	63,94	65,00	66,62	65,00	66,15
β)λόγω αναπηρίας	57,00	50,00	61,00	56,45	57,00	63,69	53,00	56,71	59,00	57,07
γ)λόγω θανάτου	61,00	73,00	66,00	73,75	67,00	59,90	71,00	68,48	73,00	67,22